

Matr. nr. 9f af Siim by, Dover sogn
Adresse: Skanderborgvej 89
Foto ca. 1955.

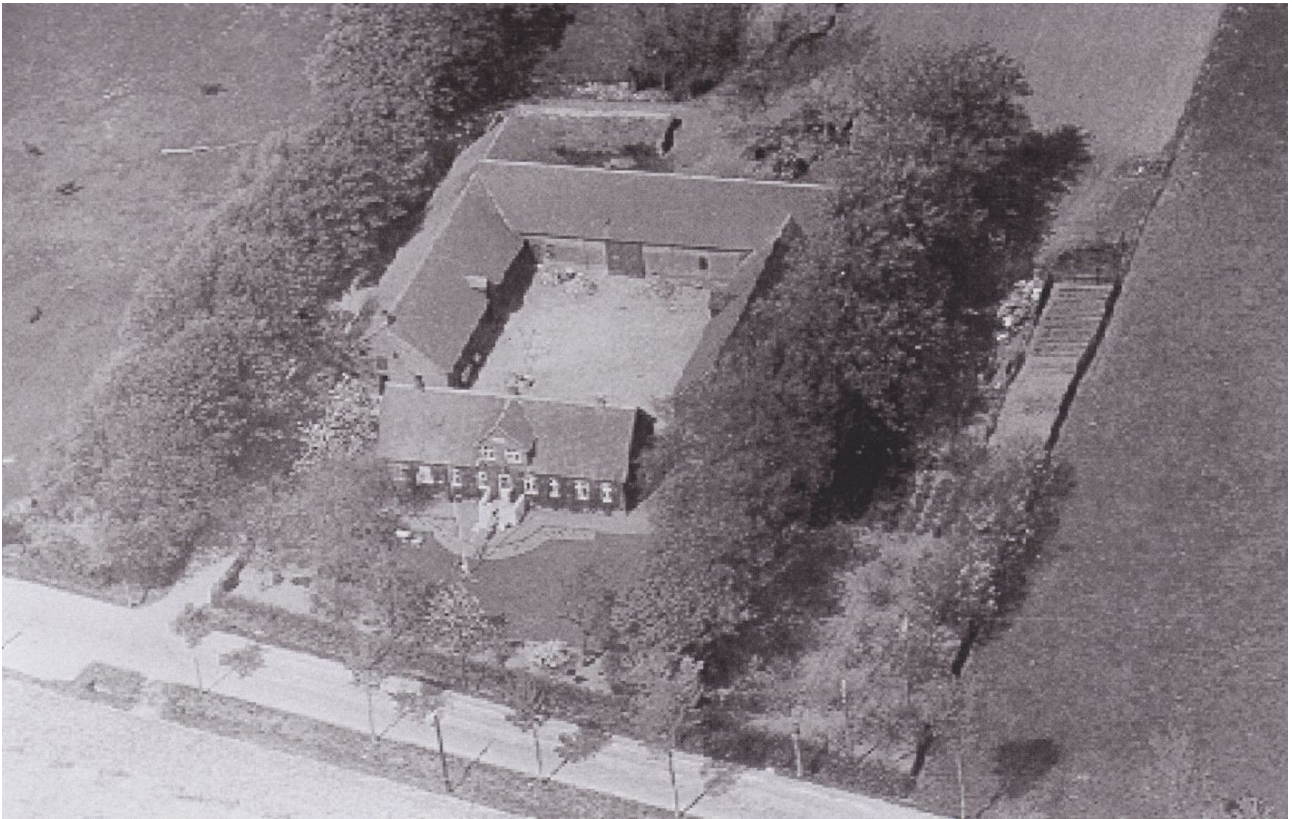

Gårdens historie:

1854 ejes Gl. Rugård af Jens Nielsen fra Jægergården i Rye og gift med datteren fra Rugård. 1887 udskilles Ny Rygård med 38 tdl. ager, 5 eng og 9 skov til datteren Ellen og hendes mand og der opføres en ny firlænget gård for 12000 kr.

1918 sælges hele Rugård for 55000 kr til Johs. Rasmussen, men Niels Jensen tilbagekøber den gamle gårds stuehus og den vestre længe samt 6 tdl. for 16000 kr.

Den er nu i familien Rasmussens eje til den i 2004 af Peter Rasmussen bliver solgt og nedrevet af Kildebjerg Konsortiet for at give plads til byudvidelse og golfbane, så der nu kun er Gl. Rugård tilbage.

Gl. Rugård ligger i dag midt på golfbanen.

Se håndskreven beretning under Gammel Rugård.

Fra Vort Sogns Historie:

PEDERSEN, THEODOR, Boelsmand,
Alken,

er født i Eling 14. 4. 1906. Forældre: Bmd. Marius Pedersen, f. i Østbirk, og Hustru Marie, f. Laursen. Bedsteforældre: FF Arbm. Gunnar Pedersen, Riis Ousted. FM Mine. MF Tømrer Morten Laursen, f. i Østbirk. MM Johanne, f. i Hvirring. Theodor Pedersen er gift med Agnete, f. Hagsten Sørensen i Ousted 24. 10. 1909. Forældre: Murer Carl Sørensen, f. i Hylke, og Hustru Helene, f. Andersen i Husby paa Fyn. Bedsteforældre: FF Lmd. Rs. Nielsen, Hylke. FM Ane. MF Jeppe Jepsen, f. i Husby. MM Andrea Marie, f. Hagsten i Odense. I Ægteskabet er 4 Børn: Nanna 26. 1. 1929, Ernst 27. 7. 1931, Orla 9. 12. 1935 og Theodor 5. 2. 1937. Theodor Pedersen overtog 1. 4. 1958 Ejendommen efter Ove Nielsen med et Areal paa 7 Tdr. Land. Normal Besætning er 3 Køer plus Opdræt, 1 Hest, 1 So og 4 Svin. Bygningerne er opført ca. 1906, da Jorden blev udstykket fra Alken Østergaard, dog er Stuehuset ældre. Der hører 1/2 Td. Ld. under Dover Kirke, hvoraf der betales Tiende til Kirken. Ved Ejendommen er der i 1958 fundet 3 gamle Grave af Kampesten med velbevarede Skeletter.

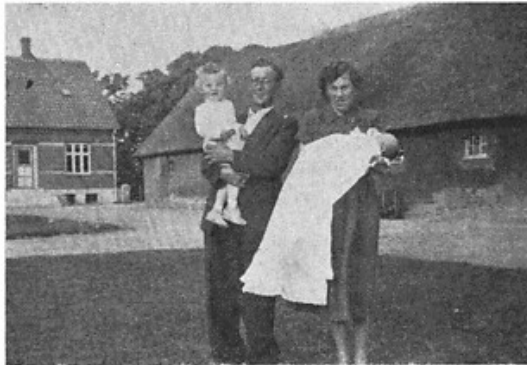

POULSEN, SVEND AAGE, Forpagter,
Svejstrup Præstegaard, Alken,

er født i Skorup 12. 11. 1925. Forældre: Arbm. Karl Anton Poulsen, f. i Tvilum, og Hustru Agnete Henriette, f. Nielsen i Skorup. Bedsteforældre: FF Gdr. Peter Poulsen, Horn. FM Kirstine. MF Gdr. Vilhelm Nielsen, Grølstedgaard. Svend Aage Poulsen er gift med Dagny, f. Mortensen i Fruering 4. 3. 1928. Forældre: Gdr. Vilhelm Mortensen, f. i Ousted, og Hustru Jenny Martine, f. Rasmussen i Yding. Bedsteforældre: FF Herskabskusk Gert Mortensen, f. i Grædstrup. FM Maren Kirstine, f. Andersen i København. MF Gdr. Niels Rasmussen, f. i Gandrup. MM Margrethe, f. Nørgaard i Yding. I Ægteskabet er 3 Børn: Torben 20. 5. 1954, Annette 21. 8. 1955 og Birgit 9. 10. 1956. Svend Aage Poulsen overtog i 1952 Forpagtningen af Præstegaarden med et Areal paa 20 Tdr. Land. Normal Besætning 7 Køer plus Opdræt, 2 Heste, 2 Seer og 35 Svin. Poulsen bebod Forpagterboligen, mens Stuehuset benyttes til Præstebolig. Bygningerne er opført 1889 efter Lynbrand og delvis straaetækkede.

RASMUSSEN, JENS, Gaardejer,
»Rugaard«, Slim, Ry,
er født i Nygaarde 30. 11. 1911. Forældre: Gdr. Jens P. Rasmussen, f. i Dover, og Hustru Karen Marie, f.



Jørgensen i Siim. Bedsteforældre: FF Jens Rasmussen. FM Birgitte. MF Simon Jørgensen. MM Maren. Jens Rasmussen er gift med Johanne, f. Rasmussen i Stilling 21. 5. 1917. Forældre: Rasmus J. Rasmussen, f. i Tørring, og Hustru Gesese, f. Pedersen i Gl. Rye. Bedsteforældre: FF Peter Rasmussen. FM Sidsel Marie. MF Hans Pedersen. MM Johanne. I Ægteskabet er 6 Børn: Karen Marie 29. 6. 1944, Anne Gesese 2. 9. 1946, Peter 11. 12. 1947, Hans Jørgen 5. 12. 1949, Inger Lise 15. 9. 1951 og Kirsten Margrethe 22. 10. 1956. Jens Rasmussen købte i 1940 Gaarden af sin Svigerfar, der havde købt den i 1921. Arealet er 76 Tdr. Land, hvoraf 50 Tdr. Land er Ager. Normal Besætning er 15 Køer plus Opdræt, 4 Seer, 40 Grise, 200 Høns og Traktor. Gaarden er opført 1887, men i Aarene 1933, 1936 og 1949 er der paalagt fast Tag. Ejdsksk. 125.000 Kr. og Matr. Nr. 9f.



RASMUSSEN, JOHS., Gaardejer,
Gertrudsminde, Boes, Alken,

er født i Nygaarde 10. 9. 1905. Forældre: Gdr. Rasmus J. Rasmussen, Nygaarde, og Hustru Jensine, f. Jensen. Bedsteforældre: FF Gdr. Peter Rasmussen, f. i Nygaarde. FM Gertrud Marie, f. Nielsen i Flirgaarde. MF Gdr. Ole Jensen, f. i Tulstrup. MM Maren, f. Pedersdatter i Alken Østergaard. Johs. Rasmussen er gift med Mary, f. Rasmussen i Svejstrup 31. 7. 1907. Forældre: Gdr. Rs. Mathiesen Rasmussen, f. i Emborg og Hustru Karen, f. Christensen i Boes. Bedsteforældre: FF Gdr. Mathias Rasmussen, f. i Emborg. FM Marie, f. Sørens datter i Boes. MF Gdr. Anders Møller Chri-